

Stammdaten Zeiterfassung:

Die einzelnen Programme wurden für die Anforderung der Fertigung in einem mittleren Produktionsbetrieb erstellt. Dabei sollten unnötige Funktionen weggelassen werden ohne dabei die notwendige Funktionalität zu verlieren. Ziel der Ist-Datenerfassung ist, alle Informationen für die LGV-Schnittstelle und die Nachkalkulation bereit zu stellen.

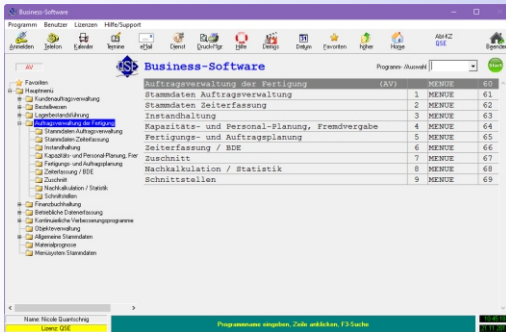

Personalstamm (AV50):

Das Programm verwaltet die Personalstammdaten für die auftragsorientierte Zeiterfassung. Die Stundensätze für die Bewertung der Arbeitszeit steht dabei im Mittelpunkt.

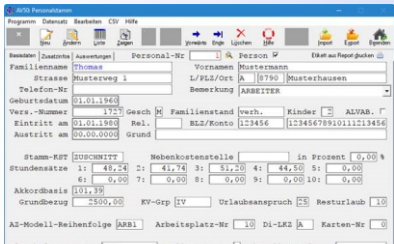

SA	PERSON	FAM-NAM	VOR-NAMEN	STRASSE	HAZ	PLZ	ORT	TEL	BEMERK
50	1	Thomas	Mustermann	Muttenweg 1	A	8790	Muttenhausen		
50	2	Quartchnig	Ingrid	Muttenweg 1	A	8790	Muttenhausen		
50	3	Quartchnig	Nicole	Muttenweg 1	A	8790	Muttenhausen		
50	4	Mustermann	Thomas	Muttenweg 1	A	8790	Muttenhausen		
50	6	Moser	Franz	Muttenweg 47	A	4711	Muttenhausen		
50	10	Moser	Karl	Muttenweg 47	A	4711	Muttenhausen		0664/123
50	101	Quartchnig	Werner Wolfgang	Muttenweg 47	A	4711	Muttenhausen		
50	999	Ullrich	Thomas	Muttenweg 47	A	8790	Muttenhausen		

A	B	C	D	E	F	G	H	I	
1									
2	Personalstamm - Druckliste								
3									
1	PERSON-NR	FAM-NAM	VOR-NAMEN	STRASSE	HAZ	PLZ	ORT	TEL	BEMERK
5	1	Lichtchwid	Günther	Elsmau 8	A	8790	Eisenerz	03848/5906	
6	2	Furner	Gerhard	Geyerstr. 15	A	8790	Eisenerz	03848/4151	
7	3	Längauer	Ernst	Tendlerstr. 1	A	8790	Eisenerz	03848/2769	
8	4	Sommersgutter	Alfred	Geyerstr. 19a	A	8790	Eisenerz	0664/1330071	
9	5	Swatosch	Friedrich	Larchenstr. 65	A	8790	Eisenerz	0676/4301674	
10	6	Moser	Roland	Vordenbergstr. 44	A	8790	Eisenerz	0676/834453	
11	7	Kogler	Süster	Vordenbergstr. 62c	A	8790	Eisenerz	0664/4863036	
12	8	Lindnerhofer	Fritz	Europasiedlung 7	A	8790	Eisenerz	03848/3366	

Auftragsplanung:

In jedem Betrieb sollte die Abwicklung der Kundenaufträge innerhalb des Betriebs in geplanter Form erfolgen.

Neben der Verwaltung allgemeiner Daten wie Personal-, Kostenstellen-, Stücklisten-, Arbeitsplan-, etc. Stamm-Daten ist die geplante Abwicklung und Verfolgung von innerbetrieblichen Aufträgen mit laufender Rückmeldung entscheidend für die Erfüllung der Kundenwünsche.

Der Modul AV bietet diese Funktionen.

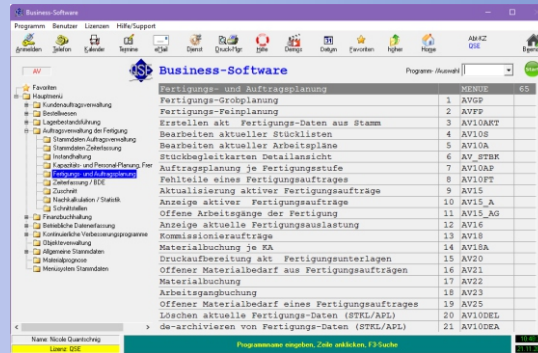

Betriebliche Datenerfassung (BDE):

Anhand der Fertigungsunterlagen wie Stücklisten, Arbeitsplänen, Stückbegleitkarten, etc. ist es notwendig den Fertigungsfortschritt je Auftrag zu kennen. Dazu ist die schichtweise Rückmeldung notwendig. Diese Rückmeldungen werden im System erfasst und ermöglichen neben dem Nachweis der Tätigkeiten auch den Status jedes Auftrages in der Produktion zu kennen.

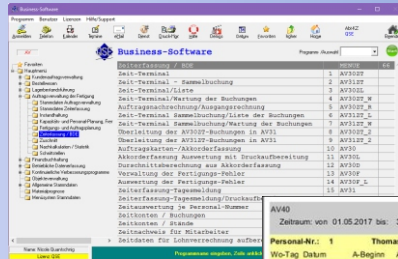

AV40	Zeitraum von	01.05.2017	bis	31.10.2017	Personal-Nr.	1 bis 1	MA-Gruppe	Alle					
Personal-Nr.: 1	Thomas Mustermann												
Wo-Tag	Datum	A-Beginn	A-Ende	MA	Int-AZ	SoH-AZ	NAZ	MAZ/ZA	Ü-0	U-100	SZ-1	ESZ-2	ESZ-2
	11.05.2017				FT	7:42	7:42						
	15.05.2017	7:30	8:05	Austr	0:08	7:42	0:08						
	01.06.2017	7:00	15:00	Austr	8:00	7:42	0:18				77:00		
	02.06.2017	7:00	15:00	Austr	8:00	7:42	0:18				77:00		
	05.06.2017	8:00	10:00	Austr	2:00	7:42					2:00		
	15.06.2017				FT	7:42	7:42						
	15.06.2017				FT	7:42	7:42						
	04.10.2017	13:56	22:00	Austr	7:44	7:42	7:44						
	26.10.2017				FT	7:42	7:42						
	Summe: 56,08 69,30 23,28 0,60 2,00 154,00												

FORTSCHRITT
DURCH



QSE Business-Software

Software-Lösungen für
Klein- & Mittelbetriebe

Modul: AV

Arbeitsvorbereitung
und
Arbeitszeitverwaltung

Betriebsdatenerfassung

Wir wissen wie. QSE.at

Ing. Werner Quantschnig
Software-Engineering
Tannenstrasse 9
A-8790 Eisenerz

Telefon: +43 664/1145242
E-Mail: office@qse.at
Homepage: www.qse.at

